Jumia Global卖家
入驻流程指引

一、Jumia Global店铺入驻通道

进入Jumia Global官方网站，点进入驻通道

一、Jumia Global店铺入驻通道

基本资料请根据实际情况填写。请注意邮箱一经提交后不可更改。

填写完毕点击“下一步”，跳转至Jumia卖家后台Vendor Center注册激活。

一、Jumia Global店铺入驻通道

点击“下一步”，将会自动跳转至卖家后台Vendor Center填写店铺基本资料。

若无跳转，请点击此处。

请注意：此刻您未完成店铺入驻申请，请继续在Vendor Center提交资料。

二、Jumia Global店铺注册流程

重要提醒：Jumia Global的卖家需要选择“Sell Globally on Jumia”以创建卖家账户

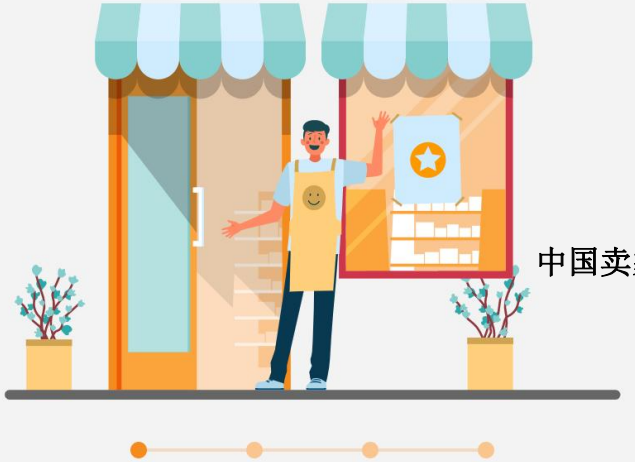

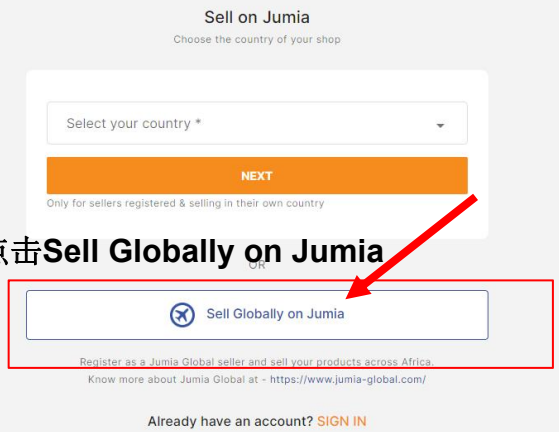

中国卖家请点击**Sell Globally on Jumia**

第一步：填写店铺基本信息

1.选择您的国家/地区

目前支持列表中的国家或地区的公司主体和个体商户入驻

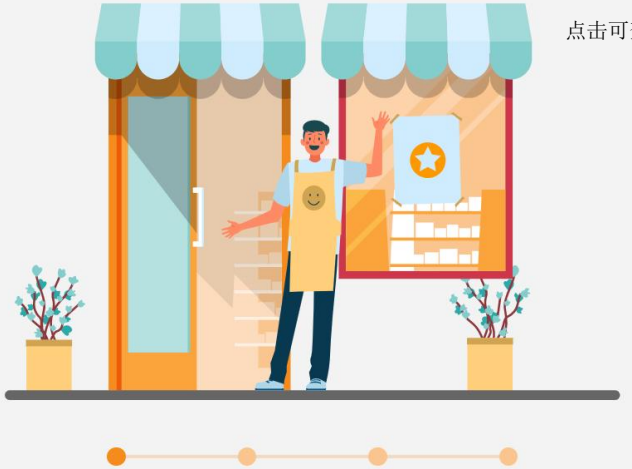

点击可查看备注

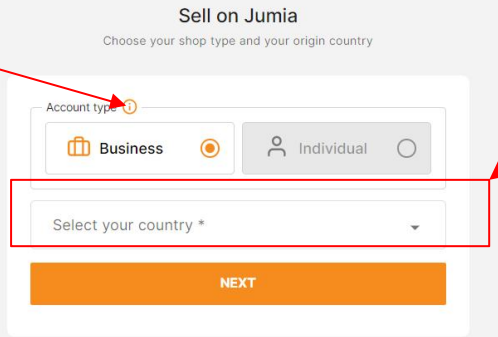

可用国家/地区:

- 中国大陆
- 中国 - 香港
- 中国 - 澳门
- 中国 - 台湾
- 印度
- 西班牙
- 土耳其
- 阿拉伯联合酋长国

第一步：填写店铺基本信息

2. 电子邮件验证

请确保您提供的邮箱是第一次用于注册Jumia平台

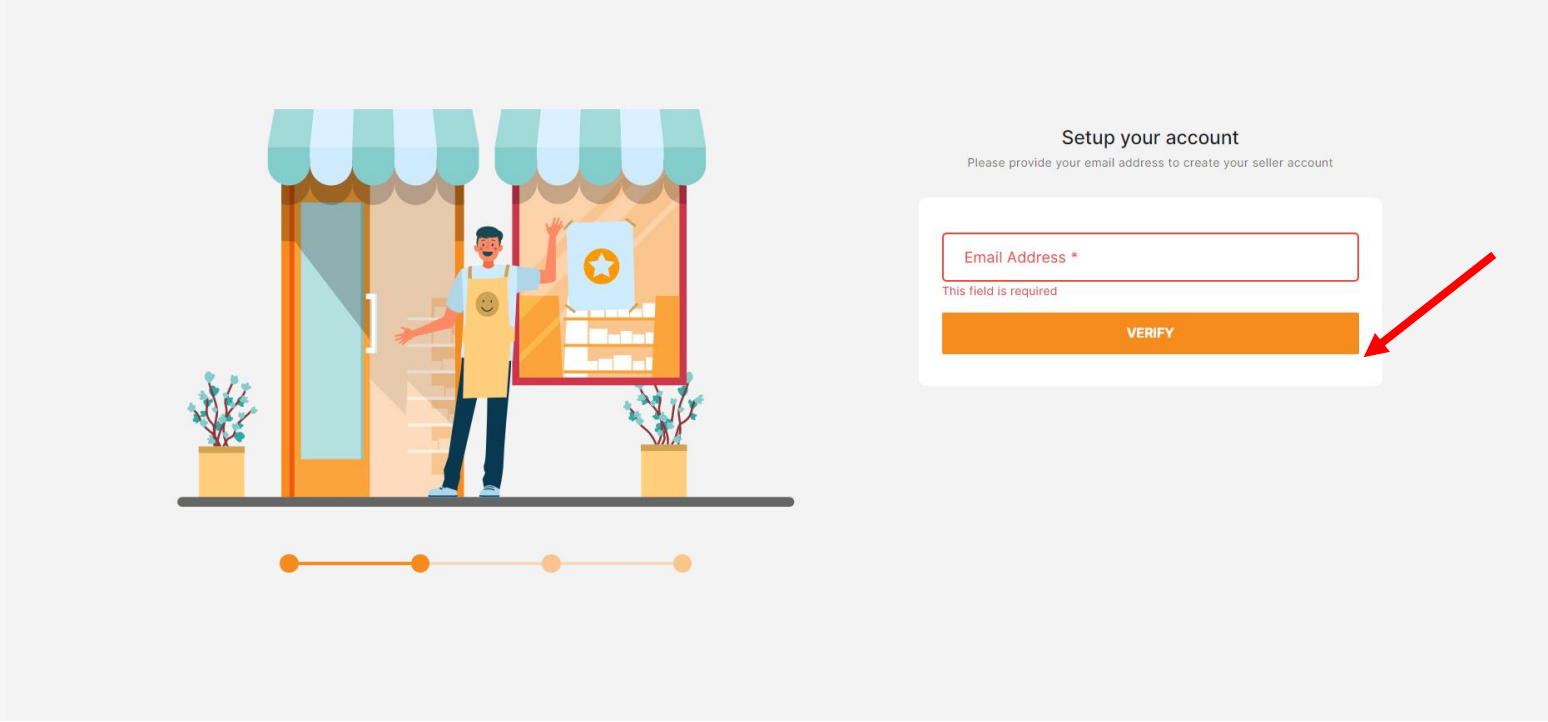

第一步：填写店铺基本信息

2. 电子邮件验证
   填写邮箱验证码后，请点击“VERIFY”

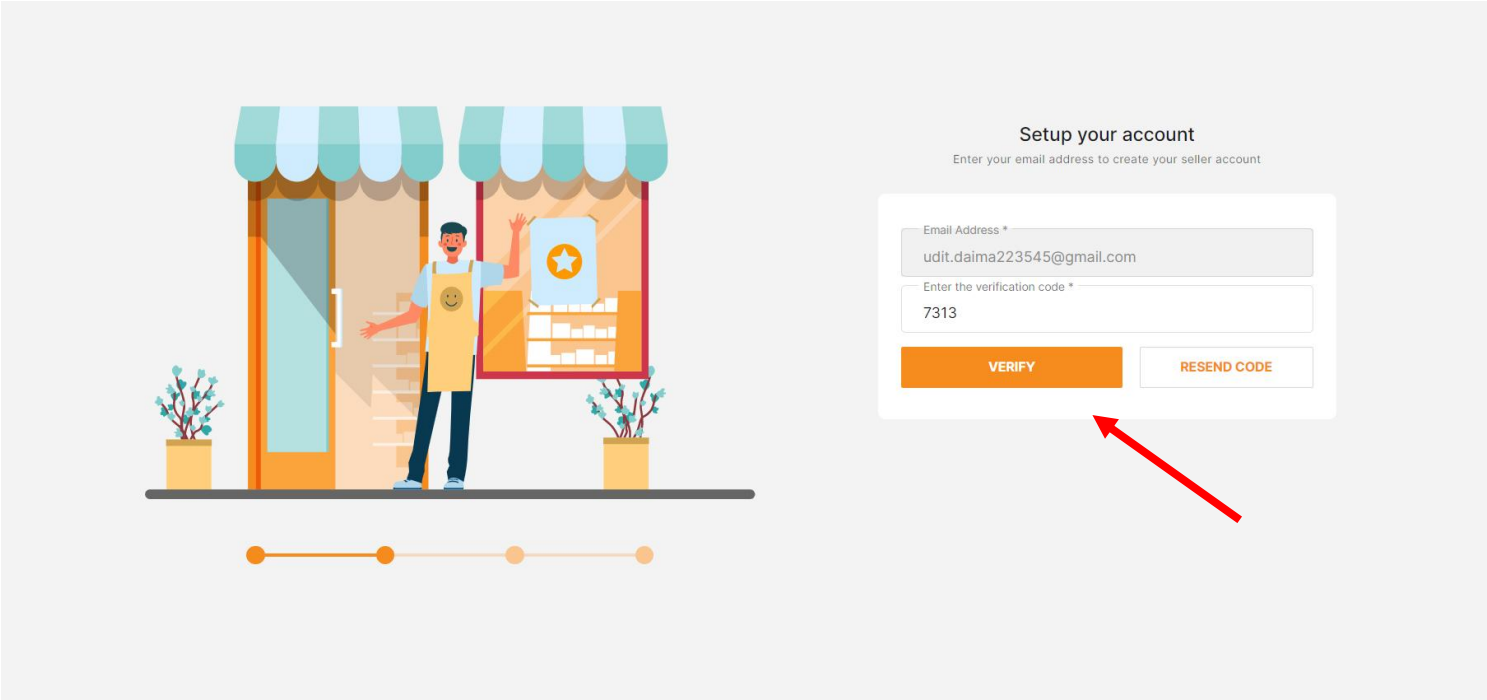

第一步：填写店铺基本信息

3. 输入店铺注册信息（电话号码和登录密码）

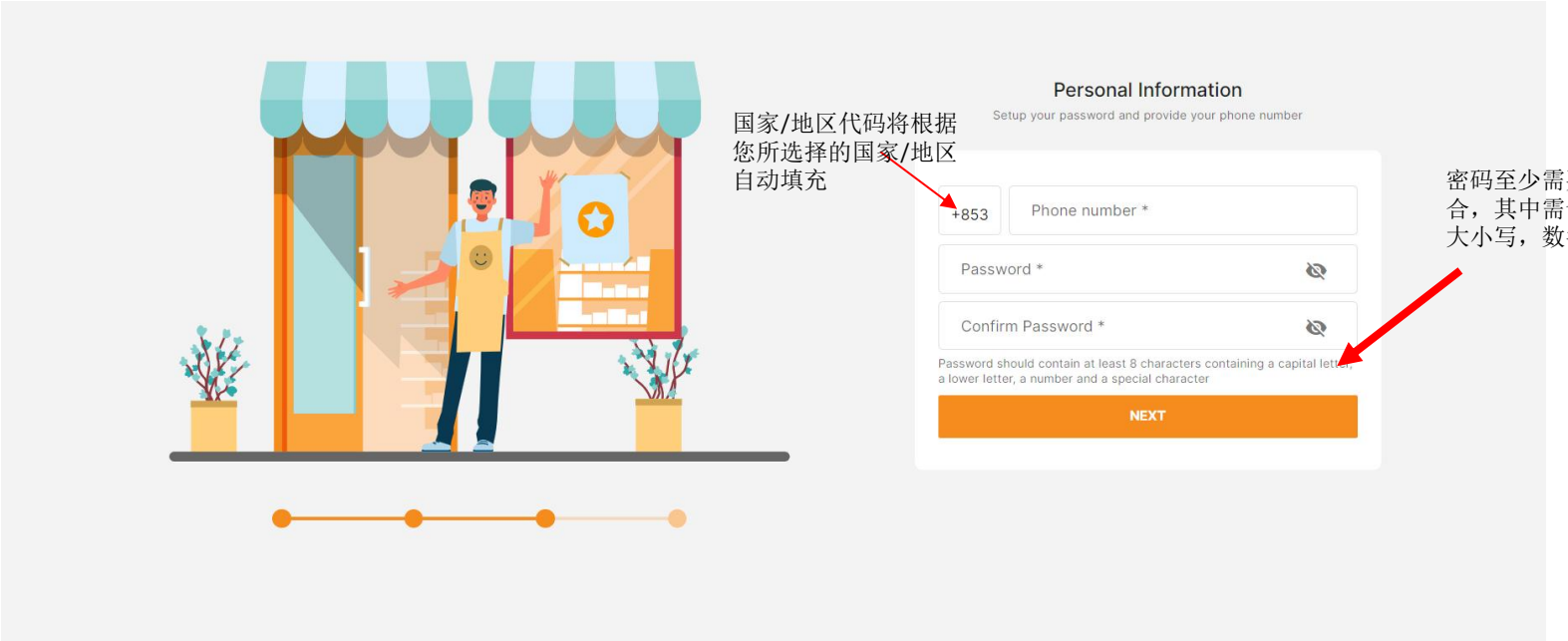

第一步：填写店铺基本信息

4. 输入店铺信息
   - 填写您的店铺名（注意：店铺名需是唯一的，一经确认，不可修改）
   - 公司名称（用拼音填写，请与营业执照上公司名称保持一致）
   - 填写您的公司统一社会信用代码
   - 您从何种渠道了解到Jumia？

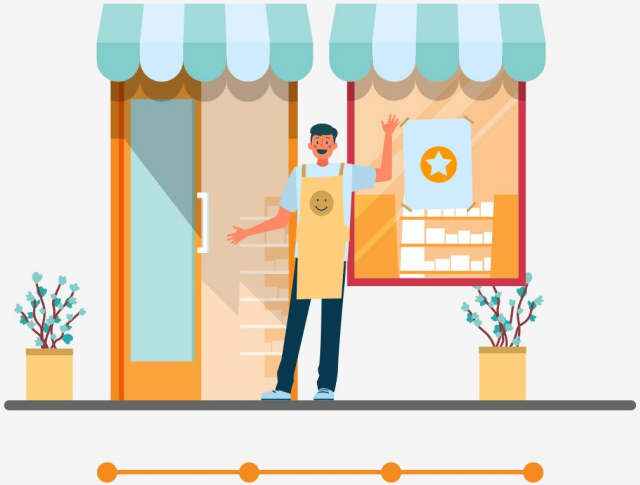

Shop Information

Setup your shop by completing the following details

Shop name *

Company Name

Business registration number *

How did you hear about Jumia? *

I hereby confirm that I have read and I agree to the Jumia seller contract, Jumia codes, policies and guidelines and Privacy Notice and Cookie Notice referenced therein.

SUBMIT

勾选即表示您同意并接受Jumia卖家协议（合同），隐私政策等。请您点击链接认真查看。

您从何种渠道了解到Jumia？
- **Referral 推荐人**
- Social Media 社交媒体
- Press/Article 文章
- Jumia website Jumia官网
- **Exhibition 展会**
- **Other 其他**

注意：

JSP服务商及**Jumia商户经理**推荐的卖家，请选**Referral**，并填写相应**服务商代码**或**经理名称**。

其他活动了解到Jumia，请选择**Other**并继续填写相应代码

第一步：填写店铺基本信息

5.合同查看

- 点击链接即可打开合同，并允许以 PDF 格式下载
- 接受合同系统将记录卖家IP地址和设备信息

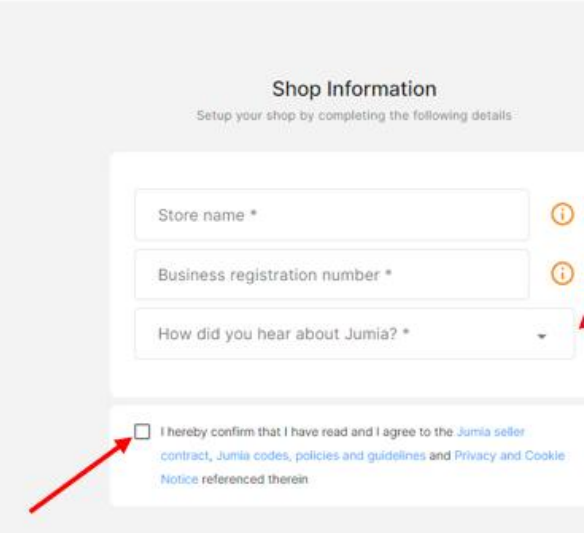

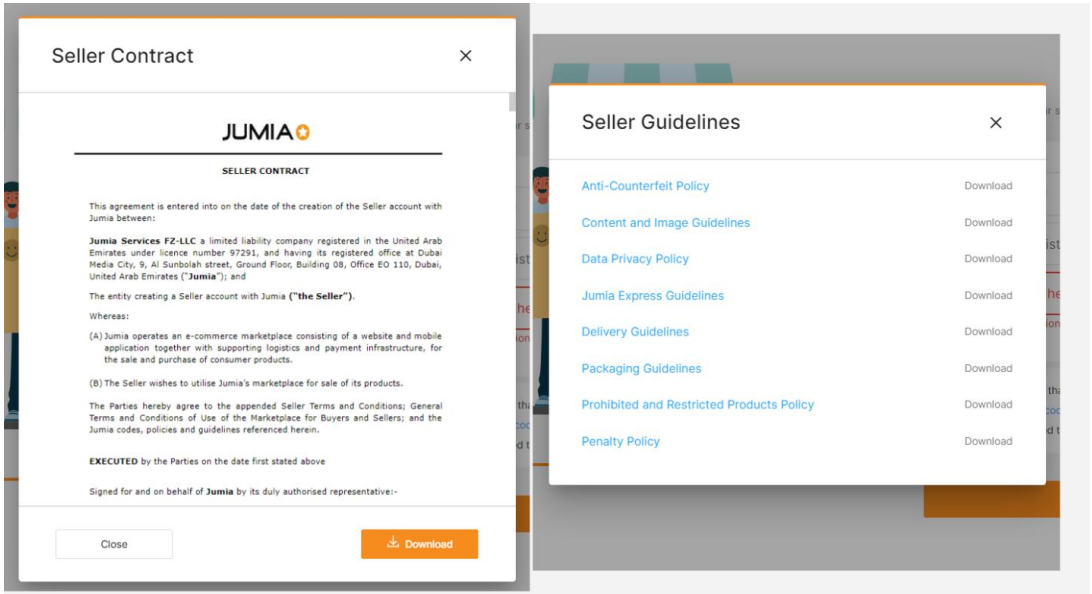

第一步：填写店铺基本信息

提交基本信息后:

- 您的卖家账户将在卖家中心（Vendor Center）创建，但该账号暂未激活，仅是完成初步注册
- 需要在您完成入驻资料的上传且审核成功之后，店铺才可以被激活

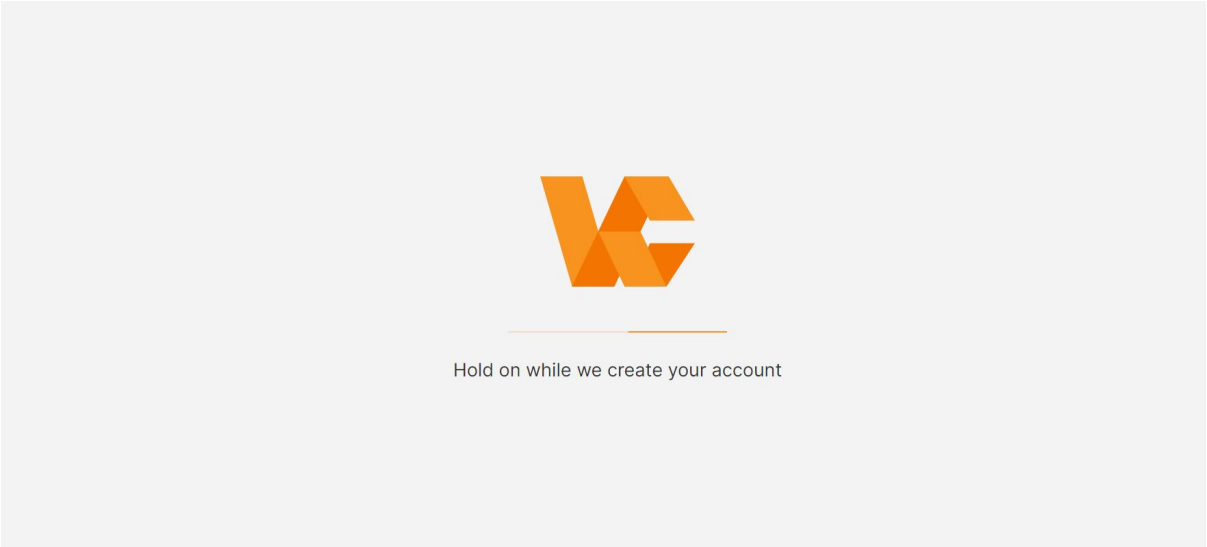

如进入该页面，请等待进入VC后台；如未进入，请点击该链接登录：https://vendorcenter.jumia.com/sign-in

第一步：卖家账户创建成功

- 提交完基本信息后，代表您的卖家账户已在卖家中心（Vendor Center）创建，请及时登录卖家中心提交店铺入驻资料以便激活店铺
- 您可通过以下方式重新登录：https://vendorcenter.jumia.com/sign-in
- 请选择“Sign in with Email”用您的注册邮箱及密码登录

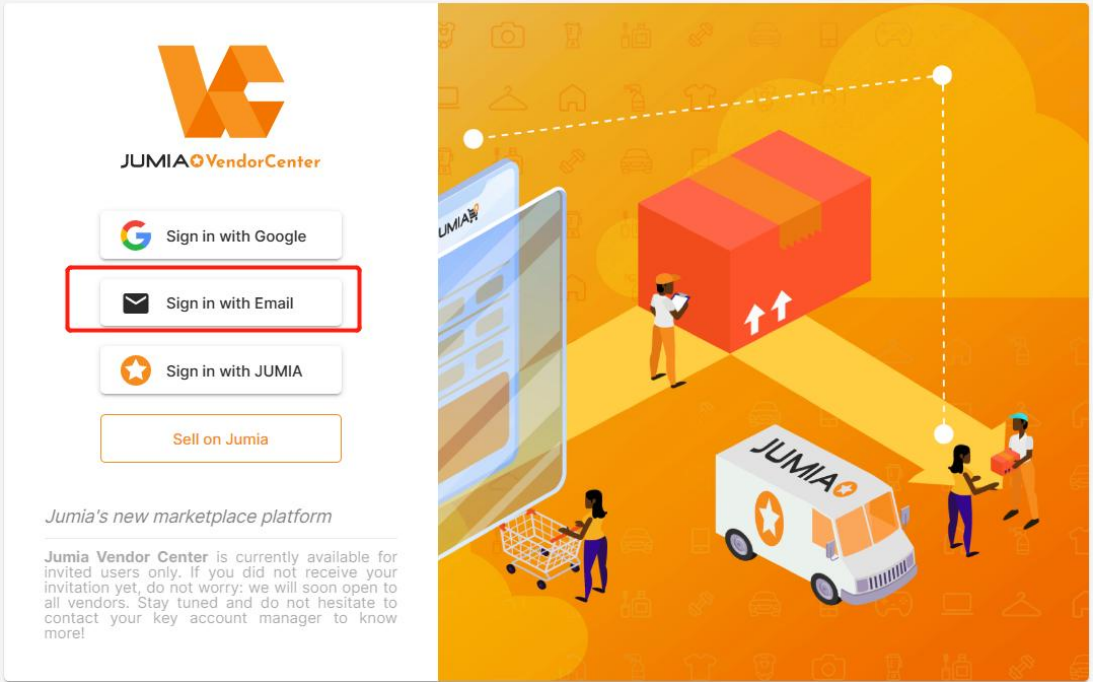

第二步： 入驻资料提交

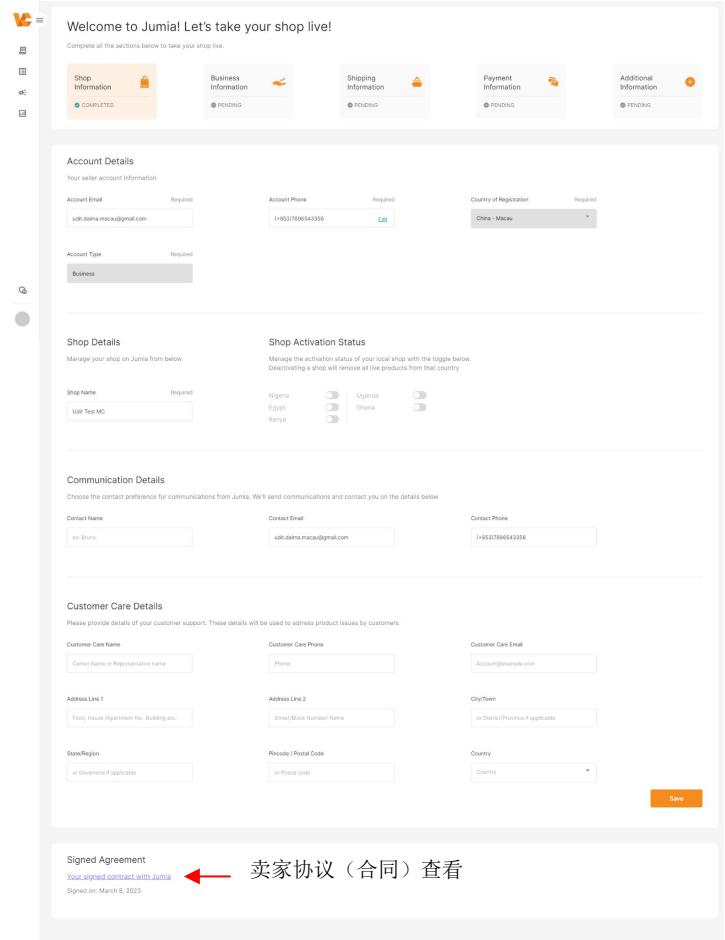

卖家协议（合同）查看

卖家进入Vendor Center卖家中心并进入个人资料页面，一共有5个部分，卖家需完成Business Information、Shipping Information、Payment Information的填写，Additional Information非必填。

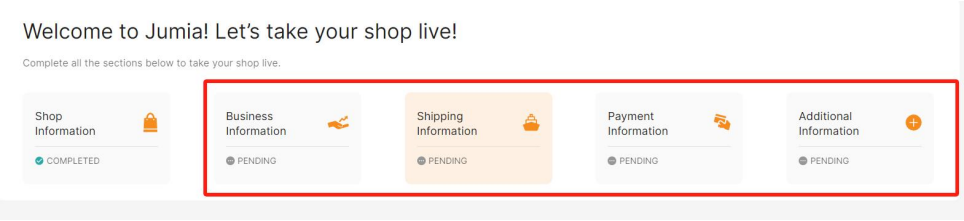

第二步：入驻资料Business Information 填写

Business Information要求中国大陆公司提供营业执照、法人代表的身份证正反面。这些信息由 JUMIA团队审核，只有在资料审核通过后，卖家才能进行销售（详细资料拍摄要求请点击此链接）。
香港公司请上传公司注册证书（CI）、法团成立表格（NNC1）以及商业登记条例（Business Registration Ordinance）。

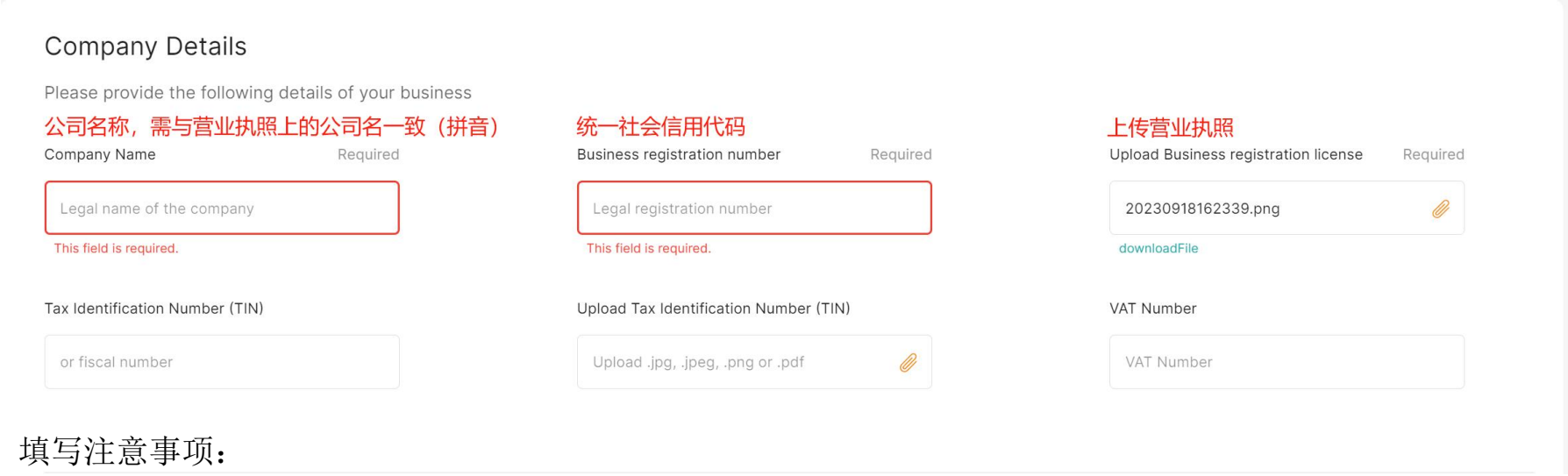

填写注意事项：

（1）请用英文或者拼音完整填写公司名称，需要与营业执照上的公司名一致
（2）营业执照上传文件必须为实物拍摄或者彩色扫描件
(3) 个体工商户也可申请，Company Name需与执照名称保持一致，并用拼音填写

第二步：入驻资料Business Information 填写

Company's Address

Please provide the registered address of your business

请填写公司地所在市
例如：义乌市 填写yi wu

Address Line 1 Required

Floor, House /Apartment No., Building etc.

Address Line 2

Street/Block Number/ Name

City/Town Required

or District/Province if applicable

请填写公司地所在省

State/Region Required

or District/Province if applicable

Country Required

China

Pincode / Postal Code Required

or Postal code

请用英文或拼音完整填写公司的注册地址（地址信息请与营业执照保持一致）。

第二步：入驻资料Business Information 填写

填写注意事项：

（1）请用拼音填写法人姓名，需与身份证一致

（2）上传身份证正反面文件必须为实物拍摄（不可上传扫描件或电子身份证）。

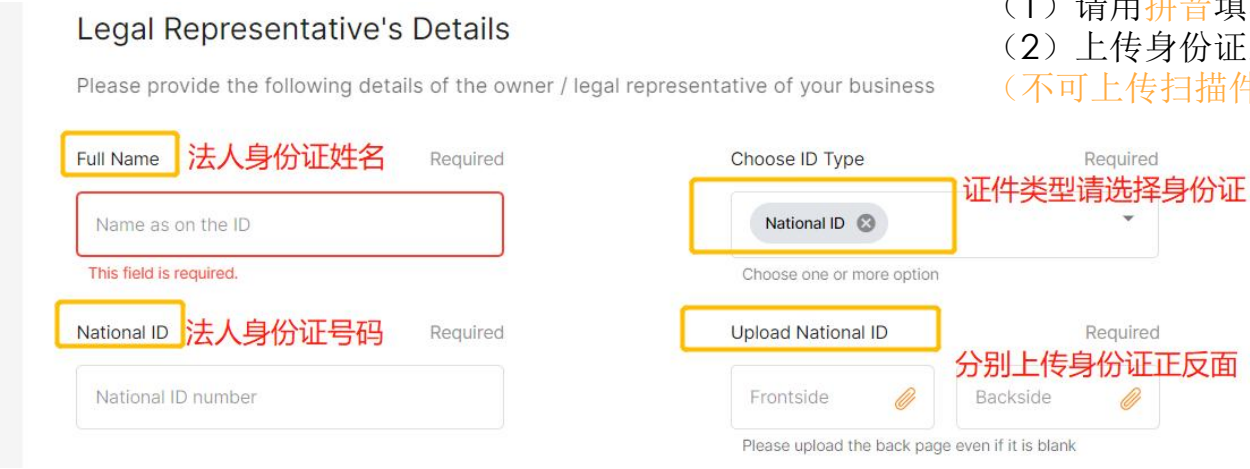

资料上传完毕后点击‘Submit’后会弹出提示框，点击‘Edit’可以进行修改；点击‘Continue’即表示确认提交。

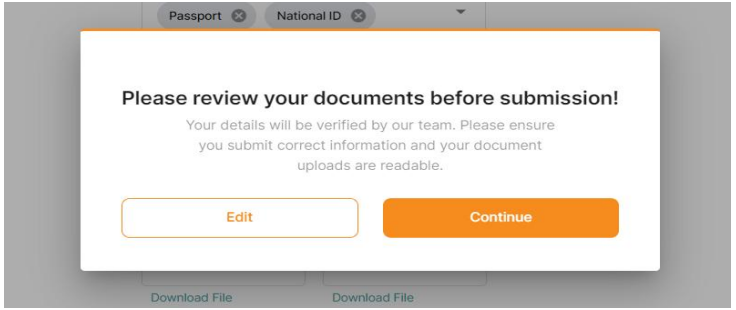

第三步：Shipping Information填写

点击“Shipping Information”，选择物流模式。

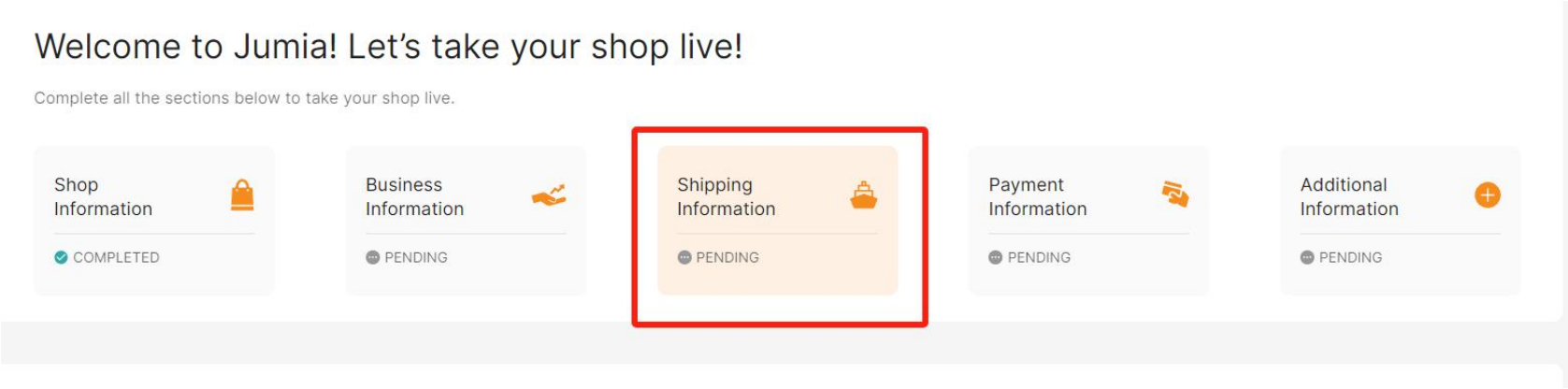

第三步：Shipping Information填写

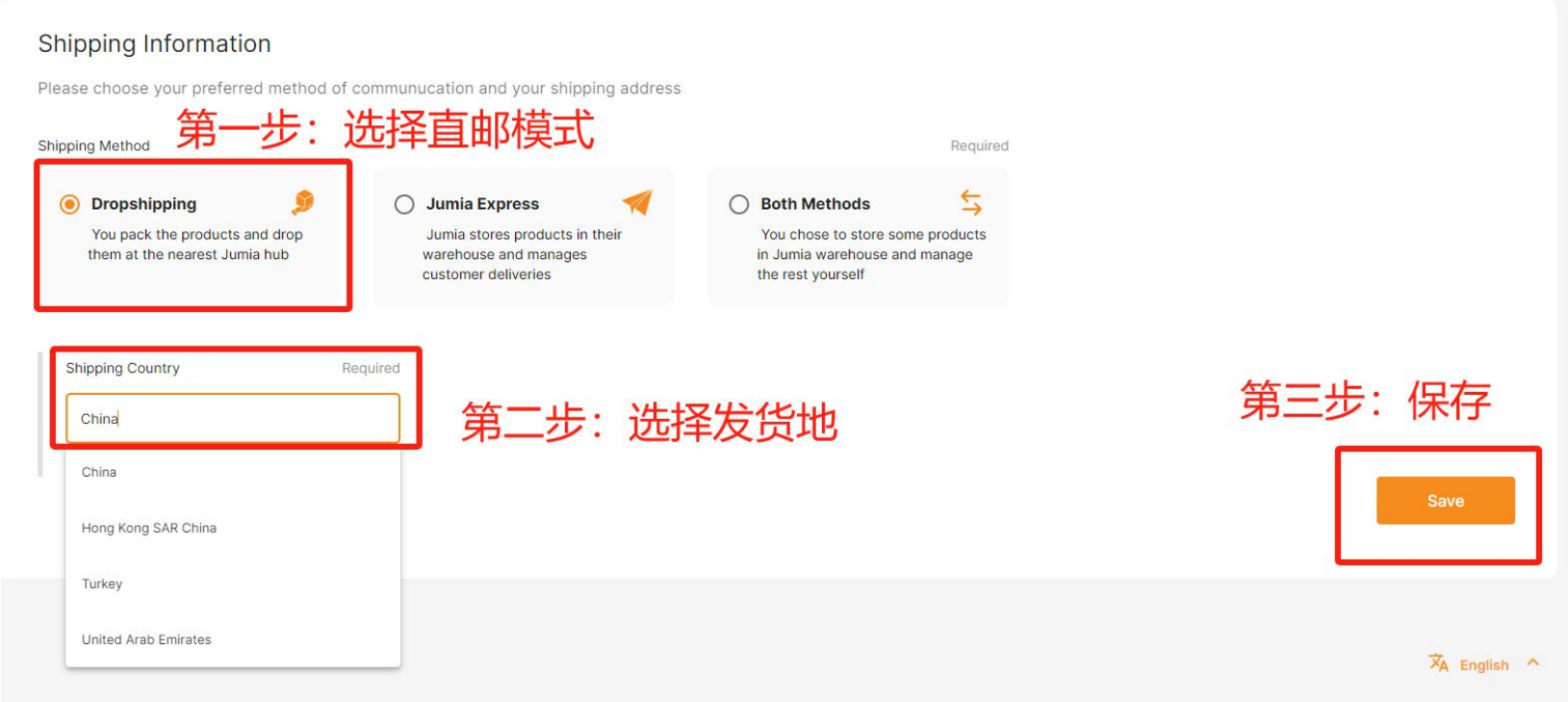

注意：目前所有入驻的卖家需先选择Dropshipping（直邮），入驻成功后可点击这里申请开通海外仓。

第四步：Payment Information回款账户绑定

在Payment Information板块，点击Register a Payoneer account绑定派安盈账号。当显示Your Payoneer account is successfully connected，即为绑定成功。
如果您需要**本地币**回款，需要有当地国家**银行帐户或代理才可以绑定**，**本地币**请点击下方“here”提交申请。
回款详情请查看Jumia卖家知识库—回款模式介绍。

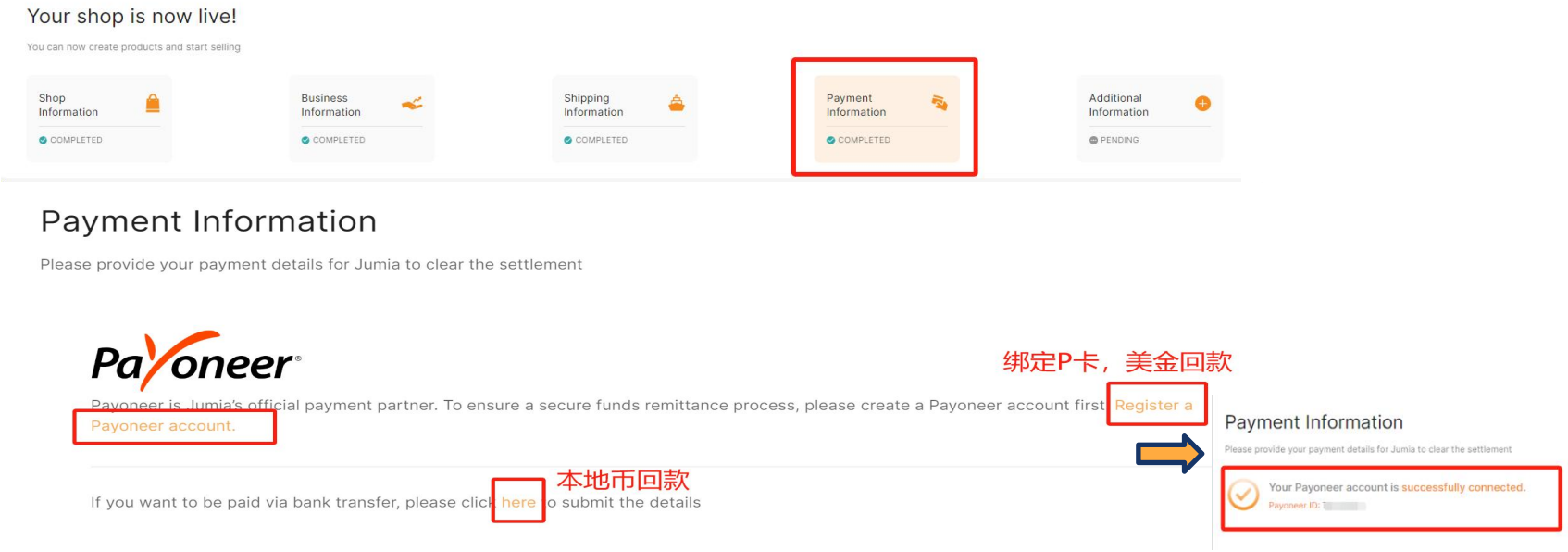

第五步：Additional Information补充信息（非必填）

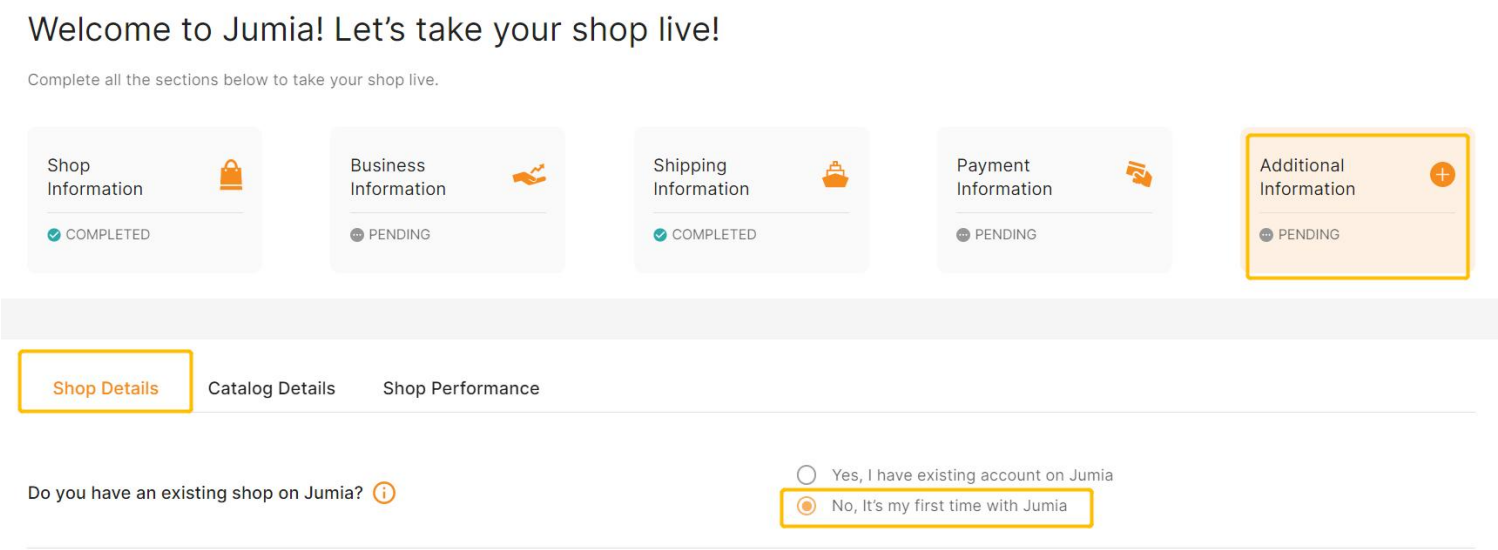

在Additional Information板块，进入“Shop Details”，首次开店请选择No选项

第五步：Additional Information补充信息（非必填）

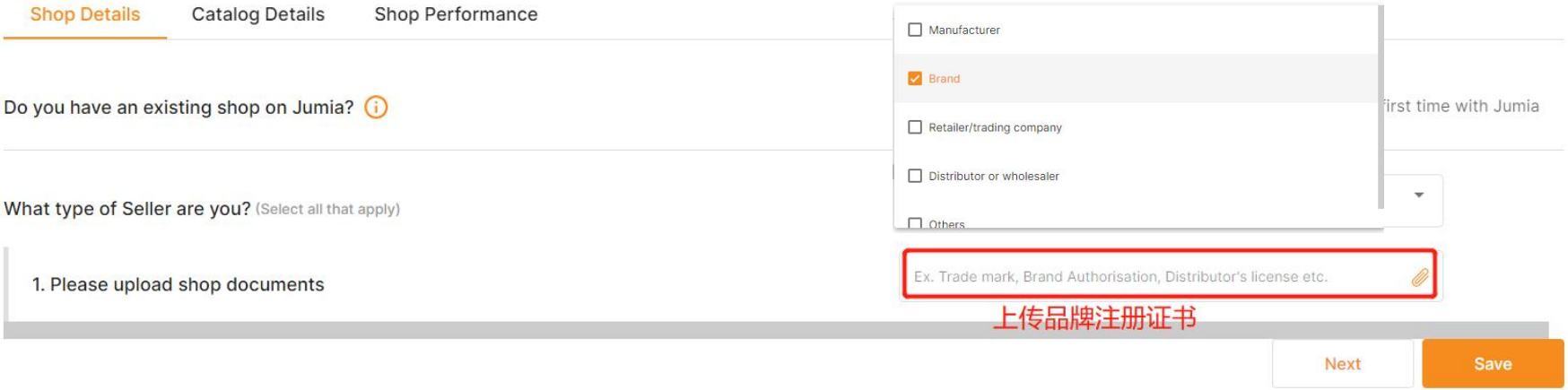

卖家类型请根据实际情况选择，可多选；

- 如您为品牌卖家，请上传品牌注册证书，如品牌非注册公司所有，则需额外提供品牌所属方的授权书，多份资料请合并成一份上传。
- **如果您选择其他卖家类型，则不需要上传文件。点击Save即可。**

入驻资料已成功上传，请等待审核

- 完成以上所有信息填写，即代表您已成功提交Jumia入驻资料，请等待审核，我们将在7个工作日内通过邮件答复。如资料被拒需重新提交，审核时效将延迟7个工作日。您可以登录Vendor Center卖家中心的Business Information查看审核状态。

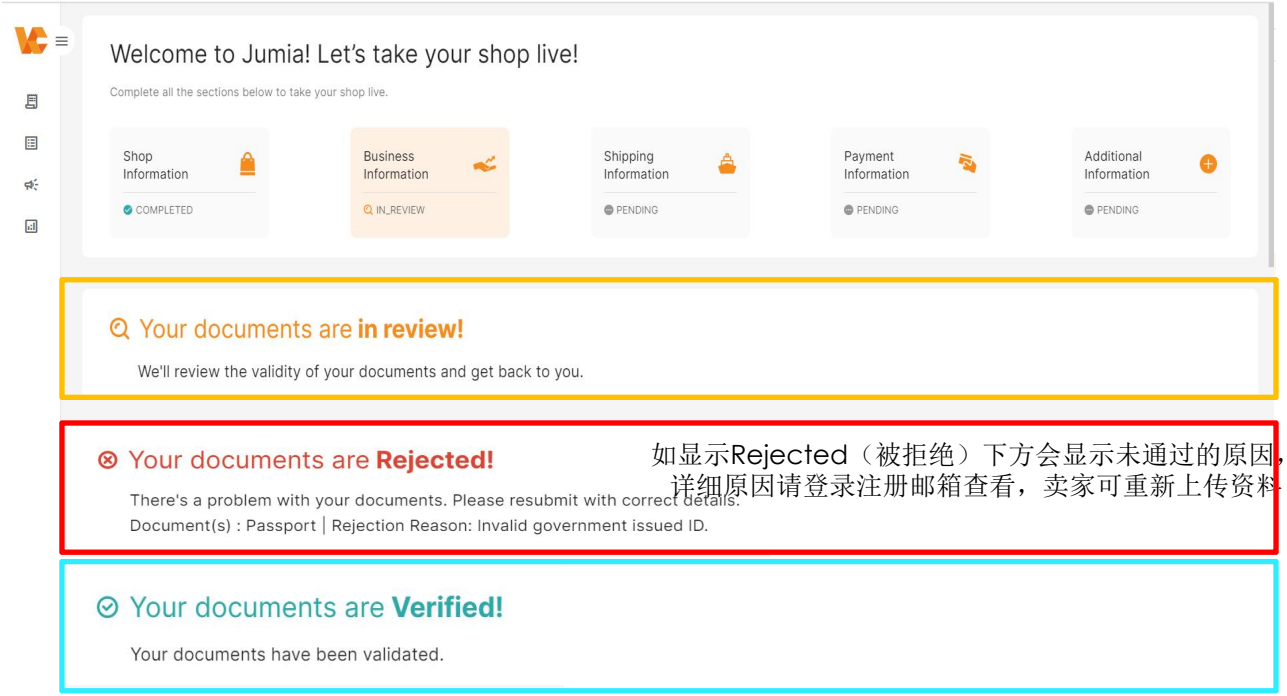

如显示Rejected（被拒绝）下方会显示未通过的原因，详细原因请登录注册邮箱查看，卖家可重新上传资料

店铺审核结果通知

请实时关注您的注册邮箱！如果您的店铺成功通过审核，您的邮箱会收到以下邮件。

邮件标题：[Jumia Seller Registration]Your profile has been validated!

[Jumia Seller Registration] Your profile has been validated!

发件人：no-reply
no-reply@jumia.com
(由 no-reply=jumia.com@mg.jumia.com 代发)

隐藏

收件人：939336766
939336766@qq.com

时间：2023年12月7日 15:24

JUMIA

Important message

Dear Vendor

We're happy to inform you that the documents you uploaded on your profile have been validated.

You can now continue with the next steps to start selling on Jumia.

如果您是中国卖家，请点击此处。

Excited to have you as a partner !

Your Vendor Team Jumia

This is an automated email - no need to reply

请点击右侧邮件中的链接，查看中国卖家入驻通知，并扫描文档中的二维码，进入**商户群**，开启您的JUMIA之旅！

店铺激活状态查看

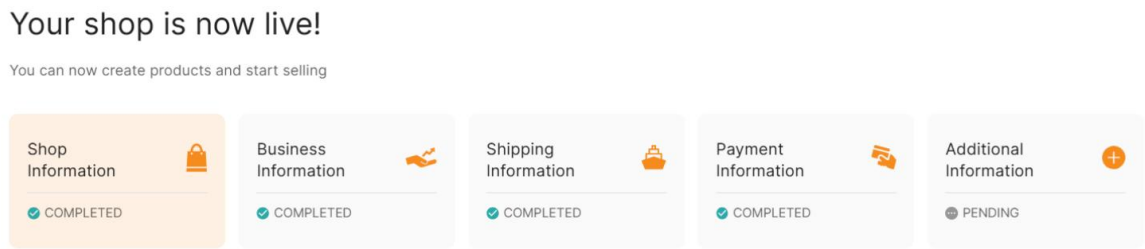

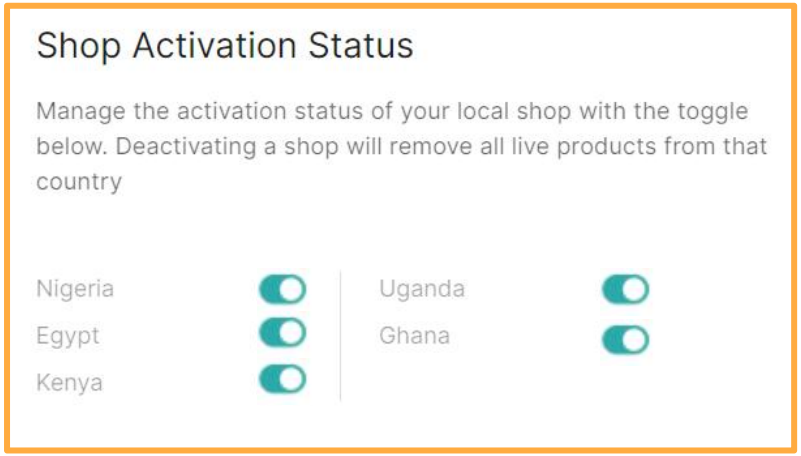

- 卖家在提交完所有资料后可进入Shop Information查看店铺状态，当资料通过审核且店铺被激活，Shop Activation Status将会呈现如下状态
- 店铺开通成功后，系统会自动为您激活**尼日利亚、乌干达、埃及、加纳、肯尼亚五个直邮站点。**
- 如您不想开通部分国家的直邮业务，可以自行选择关闭，并单击页面下方的 [Save]（保存）按钮后，才会应用对此功能的更改；
- 请注意当您关闭该国家直邮业务后，产品上传将不再同步到该站点。